



## ASOCIACIÓN DE MADRES Y PADRES DE ALUMNOS COLEGIO SANTA ANA

Estimadas familias:

Desde la AMPA hemos organizado las II Jornadas de escalada, para pasar un rato diferente y divertido. Dichas jornadas comprenderán desde 1º hasta 6º de primaria.

A continuación, os proporcionamos todos los detalles:

**LUGAR: Reto Vertical**, ubicada en el polígono de Marchamalo.

Dirección: C/Juan de Austria, 138A, Pt.10, 19004 Guadalajara

(<https://goo.gl/maps/dpDp2ae62RS6kXog8>)

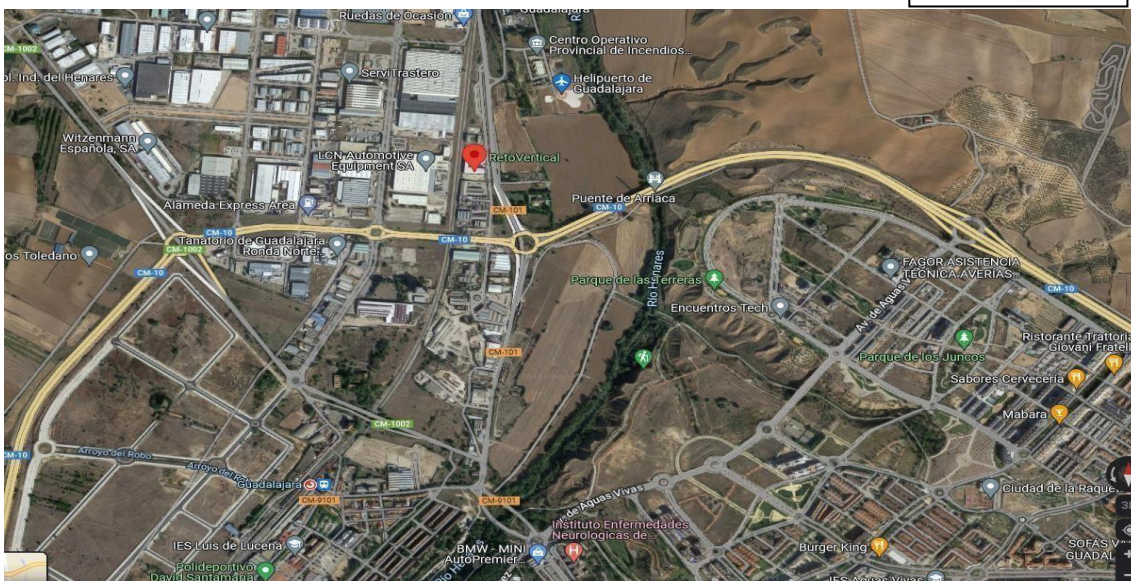

### FECHAS Y HORARIOS:

#### Día 24 Y 25 DE FEBRERO

24 Febrero sábado, en horario de tarde 17:00h.

25 Febrero domingo, en horario de mañana 10:00h.

Las actividades se organizarán por grupos en función del número de participantes y edades con un máximo de niños por cada grupo. La duración de esta misma será de 1'30 minutos aproximadamente.

**El coste es de 12 € para los socios de la AMPA y de 15€ para los no socios.**

**FECHA LÍMITE PARA APUNTARSE: 30 DE ENERO ¡¡PLAZAS LIMITADAS!!**

**Los grupos se formarán por riguroso orden de inscripción.**

## FICHA DE INSCRIPCIÓN

Para apuntarse es necesario indicar nombre, edad y curso académico del niñ@ junto con la autorización del padre, madre o tutores legales y adjuntar justificante de la transferencia bancaria a la cuenta de la Ampa con el coste de la actividad.

**Nº Cuenta: ES96 00750193680600346253**

**Concepto: Escalada, nombre y curso del alumno.**

**Echar todo en sobre cerrado dentro del buzón de la Ampa ubicado en la portería del Colegio.**

NOMBRE Y APELLIDOS: ..... EDAD: .....

CURSO ACADEMICO: .....

SOCIO AMPA

SOCIO NO AMPA

---

### AUTORIZACIÓN

D. \_\_\_\_\_ con DNI \_\_\_\_\_

Dña. \_\_\_\_\_ con DNI \_\_\_\_\_

Padres/Tutores legales del alumno/a: \_\_\_\_\_ CURSO: \_\_\_\_\_

Autorizamos a nuestro hijo/a para que participe en la actividad "ESCALADA", que se realiza desde la Ampa del Colegio Santa Ana.

Teléfonos de contacto: \_\_\_\_\_ / \_\_\_\_\_

Observaciones (medicación en uso, alergias, etc.):

\_\_\_\_\_

Persona autorizada (si no te vienen a recoger mamá/papá/tutor/a):

\_\_\_\_\_

En \_\_\_\_\_ a \_\_\_\_\_ de \_\_\_\_\_ de 2023.

Firma del Padre, o Tutor

Firma de la Madre, o Tutora

Para cualquier duda podéis contactar a través de nuestro correo electrónico:

[ampacolegiosantaana1@gmail.com](mailto:ampacolegiosantaana1@gmail.com)

¡Os esperamos!

C/ Cogolludo, nº3 / Cp:19003 – GUADALAJARA

ampacolegiosantaana1@gmail.com